

## Autisme : repérage et prise en charge précoce, parcours de soins en Région Centre Val de Loire

JOËLLE MALVY(1,3)  
ANNE-SOPHIE DAUPHIN(2,3)  
JULIE ECH CHOUH(K(1,2)  
AMANDINE VACHAUD (123)  
CATHERINE PRIGENT (3)  
FREDERIQUE BONNET-BRILHAULT (123)

CENTRE UNIVERSITAIRE DE PEDOPSYCHIATRIE:  
1CENTRE RESSOURCES AUTISME CENTRE VAL DE LOIRE  
2EQUIPE SEDIA  
3EQUIPEMENT D'ACCOMPAGNEMENT (DADA 37)

## Les Troubles du Spectre de l'Autisme aujourd'hui

2  
Trouble de la communication sociale



Intérêts – comportements répétitifs et restreints

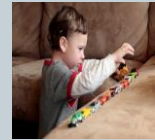

+ Particularités sensorielles

Début précoce  
« dès le début de la vie ou vers 18mois »



## Epidémiologie

3

- **Étiologie** : trouble neurodéveloppemental multifactoriel +++
- **Facteurs génétiques (centaine de gènes incriminés) et environnementaux**
- **Trouble psychiatrique à corrélation génétique la plus élevée**
- **1/100** : pour TSA (Trouble du Spectre de l'Autisme)
- **2-4/1000** : pour l'autisme typique
- **Sexe ratio** : 4/1 (M/F)

300 enfants à dépister par an  
en Région Centre-Val de Loire

## Signes d'alerte devant faire rechercher un autisme

4

HAS  
HAUTE AUTORITÉ DE SANTÉ

- Les inquiétudes des parents évoquant une difficulté développementale de leur enfant (elles sont fortement corrélées à une anomalie effective du développement).
- Chez un enfant avant 3 ans : passivité, niveau faible de réactivité/anticipation aux stimuli sociaux (ex. : ne se retourne pas à l'appel par son prénom ; manque d'intérêt pour autrui, préfère les activités solitaires), difficultés dans l'accrochage visuel, difficultés dans l'attention conjointe (attention partagée par 2 partenaires sur un objet tiers) et l'imitation, retard ou perturbations dans le développement du langage, absence de pointage, absence de comportement de désignation des objets à autrui, absence d'initiation de jeux simples ou ne participe pas à des jeux sociaux imitatifs, absence de jeu de faire semblant, intérêts inhabituels et activités répétitives avec les objets.
- Quel que soit l'âge, une régression dans le développement du langage et/ou des relations sociales.
- Des antécédents d'autisme dans la fratrie en raison du risque élevé de récurrence. Quelques signes ont une valeur d'alerte très importante chez l'enfant de moins de 3 ans et doivent conduire à demander rapidement l'avis de spécialistes (cf. encadré ci-dessous). Adapté de Baird *et al.* 2003  
absence de babillage, de pointage ou d'autres gestes sociaux à 12 mois ;  
absence de mots à 18 mois ;  
absence d'association de mots (non en imitation immédiate) à 24 mois ;  
perte de langage ou de compétences sociales quel que soit l'âge.

## Objectifs des DADA (Dispositifs d'Annonce au Diagnostic d'Autisme)

HAS  
HAUTE AUTORITÉ DE SANTÉ

- × Généralisation de ce dispositif issu du 3<sup>ème</sup> plan autisme : Septembre 2015
- × Objectifs:
  - × Diagnostic précoce
  - × Interventions coordonnées
  - × Formation et animation du réseau départemental

## Les partenaires

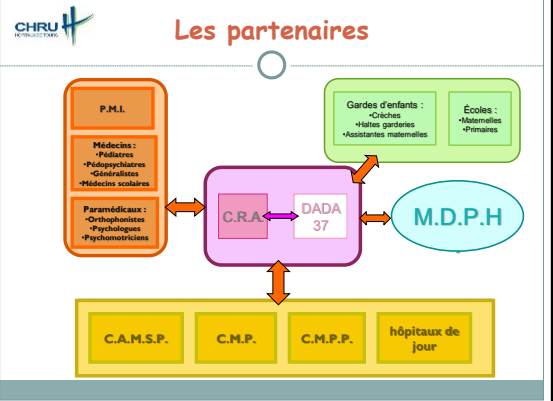

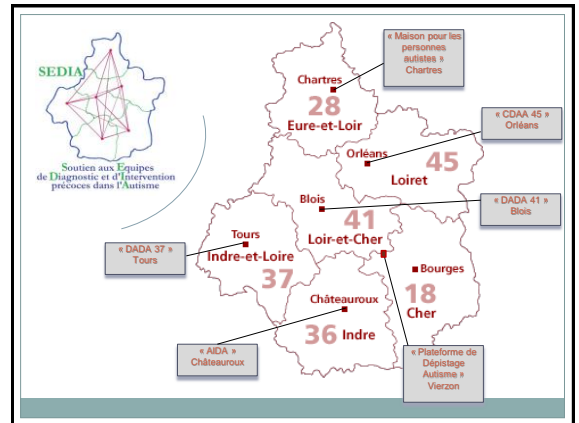
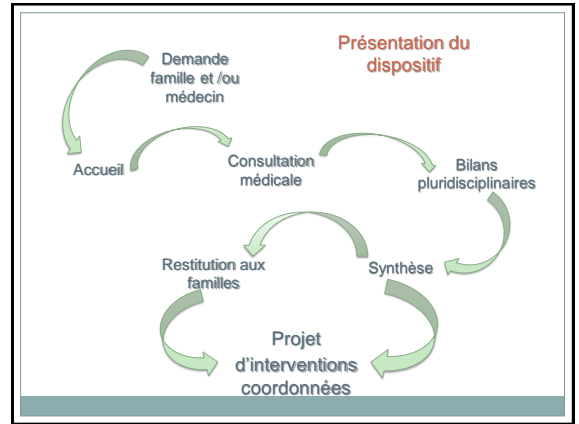

### Le Cher

11

- × 18 : PEP 18
- × Dr FELICITE
- × Pôle Ambulatoire, Plateforme de Dépistage Autisme
- × 4 rue du 11 Novembre - 18100 VIERZON
- × 02.48.53.09.00 [infirmiereautisme@pep18.fr](mailto:infirmiereautisme@pep18.fr)

### L'Indre

12

- × 36 : AIDA- Autisme Indre Diagnostic Accompagnement
- × Directrice médicale du CAMSP : Dr SCHMIDT DE LA BRELIE - Dr MENU
- × 16 rue du Colombier - 36000 CHATEAUROUX
- × 02.54.61.16.10 [social.camsp36@aidaphi.asso.fr](mailto:social.camsp36@aidaphi.asso.fr)  
[cmpp.camsp36@aidaphi.asso.fr](http://cmpp.camsp36@aidaphi.asso.fr)

## L'Eure-et-Loir

13

- × 28 : La Maison pour les Personnes Autistes du Département d'Eure et Loir
- × Dr ROUYER
- × Dispositif SESSAD « EPA »-Hôtel Dieu
- × Rue du docteur Maunoury 28000 CHARTRES
- × 02.37.30.38.55 📠 [sessadepa@ch-chartres.fr](mailto:sessadepa@ch-chartres.fr)

## L'Indre-et-Loire

14

- × 37 : DADA37-Equipe d'Accompagnement
- × Dr MALVY
- × Centre Universitaire de pédopsychiatrie
- × CHRU de Tours-Hôpital BRETONNEAU
- × 37044 TOURS Cedex 9
- × 02.47.47.60.94 📠 [secretariat.equipe.accompagnement@chu-tours.fr](mailto:secretariat.equipe.accompagnement@chu-tours.fr)

## Le Loir-et-Cher

15

- × 41 : CAMSP Blois
- × Dr NICOLAS – Dr RIBREAU
- × Mail Pierre Charlot - 41016 BLOIS Cedex
- × 02.54.55.67.20 📠 [sec.camsp@ch-blois.fr](mailto:sec.camsp@ch-blois.fr)

## Le Loiret

16

- × 45 : CDAA-45
- × Dr HASSAPI-CHARTIER – Dr DUPUCH
- × Centre de Diagnostic et d'Accompagnement précoce de l'Autisme
- × 4 rue de la Bascule - 45100 ORLEANS
- × 02.38.22.22.84 📠 [cdaa45@ch-daumezon45.fr](mailto:cdaa45@ch-daumezon45.fr)